



ASSOCIAÇÃO DE PAIS E AMIGOS DOS EXCEPCIONAIS DE MAIRINQUE.

Fundada em 11/01/2008 – CNPJ n 09.597.050/0001-72 – Estatuto registrado no Cartório de Registro de Imóveis de Mairinque sob o nº 00190 em 22/12/2010. Certificado de Filiação na Federação Nacional das APAES nº 2093 - 21/08/2008. Decreto de Utilidade Pública Municipal nº 5.509 de 15/02/2011. Decreto de Utilidade Pública Estadual Sob o nº: 1146/2.019. CEBAS nº 71000.112988/2015-91. Sede: Av. Milton Cardoso Leite, 151- F. – Bº Canquerinha - Jardim Cruzeiro – Mairinque/SP.
Telefone: (11) 4718-1565 | E-mail: apaemairinque@yahoo.com.br

RELATÓRIO DE ATIVIDADES - 2020

IDENTIFICAÇÃO DA ORGANIZAÇÃO SOCIAL

Nome da Organização: Associação de Pais e Amigos dos Excepcionais de Mairinque		
Data de Constituição: 11/01/2008		
CNPJ: 09.597.050/0001-72	Data de inscrição no CNPJ: 17/04/2008	
Endereço: Av. Milton Cardoso Leite, 151		
Cidade / UF: Mairinque/SP	Bairro: Jd. Cruzeiro	CEP:
18120.000		
Telefone: 4718-1565	Site / e-	
mail: apaemairinque@yahoo.com.br		
Horário de funcionamento: 08:00 as 17:00		
Dias da semana: segunda a sexta-feira		

1.2) INSCRIÇÕES E REGISTROS

Inscrição no CMAS	Nº	003/2013
Registro no CMDCA	Nº	001/2017
Inscrição no CNAS	Nº	
Inscrição no CMI	Nº	
CEBAS –	Nº 71000.112988/2015-91	validade: 07/2022
Utilidade Pública () Federal (x) Estadual nº 16.518 de 12/09/2017	(x) Municipal	
Nº 5.509 de 15/02/2011		
Outros: Contrato de comodato –certidão nº 19/2017		

Presidente ou Representante legal da entidade: Fábio Rogerio Riskallah		
Cargo: Presidente	Profissão: empresário	
CPF: 105.787.718-29		
RG: 18.369.423-5	Órgão Expedidor: SSP/SP	
Data de nascimento: 27/08/1970		
Vigência do mandato da diretoria atual de: 01/01/2017		até 31/12/2019



ASSOCIAÇÃO DE PAIS E AMIGOS DOS EXCEPCIONAIS DE MAIRINQUE

Fundada em 11/01/2008 – CNPJ n 09.597.050/0001-72 – Estatuto registrado no Cartório de Registro de Imóveis de Mairinque sob o nº 00190 em 22/12/2010. Certificado de Filiação na Federação Nacional das APAES nº 2093 - 21/08/2008. Decreto de Utilidade Pública Municipal nº 5.509 de 15/02/2011. Decreto de Utilidade Pública Estadual Sob o nº: 1146/2.019. CEBAS nº 71000.112988/2015-91. Sede: Av. Milton Cardoso Leite, 151- F. – Bº Canquerinha - Jardim Cruzeiro – Mairinque/SP.
Telefone: (11) 4718-1565 | E-mail: apaemairinque@yahoo.com.br

APRESENTAÇÃO

PÚBLICO ALVO: Pessoas com deficiências preferencialmente intelectual e múltiplas e suas famílias.

IDENTIFICAÇÃO DO TERRITÓRIO: São atendidas usuários do município de Mairinque/Alumínio

VAGAS OFERTADAS PARA O SERVIÇO: 135 usuários com faixa etária de zero a idade adulta.

APAE de Mairinque é uma associação civil, de assistência social, saúde, cultural, desportivo entre outros, está congregada a uma Federação que promove medidas de âmbito nacional em prol da pessoa com deficiência, defendendo seus direitos, prevenção, orientações, prestação de serviços, apoio às famílias, de forma contínua e direcionada à melhoria da qualidade de vida da pessoa com deficiência e à construção de uma sociedade mais justa e solidária.

a Assistência Social é a atividade preponderante na APAE de Mairinque e, destina-se a promoção da habilitação e reabilitação garantia de direitos das pessoas com deficiência preferencialmente intelectual e múltipla, ao fortalecimento dos vínculos familiares, contribuindo para maior aproximação, participação e integração dos familiares e/ou cuidadores, sendo proporcionadas abordagens realizadas no desenvolvimento do convívio familiar, grupal e social, promoção da autonomia e inclusão social das pessoas com deficiência, além da proposta de troca de experiências que contribuem para o fortalecimento dos laços familiares e da superação de fragilidades e riscos na tarefa do cuidar. O serviço é desenvolvido de forma continuada e planejada, através de encontros socioeducativos com temas diversos para discussão e reflexão das necessidades dos usuários e da família, informando e orientando sobre os direitos sociais

Os serviços socioassistenciais de proteção social básica e especial para pessoas com deficiência e suas famílias tem por finalidades (a) a prevenção de agravos que possam provocar o rompimento dos seus vínculos familiares e sociais e (b) promover a autonomia, a inclusão social e a melhoria da qualidade



ASSOCIAÇÃO DE PAIS E AMIGOS DOS EXCEPCIONAIS DE MAIRINQUE.

Fundada em 11/01/2008 – CNPJ n 09.597.050/0001-72 – Estatuto registrado no Cartório de Registro de Imóveis de Mairinque sob o nº 00190 em 22/12/2010. Certificado de Filiação na Federação Nacional das APAES nº 2093 - 21/08/2008. Decreto de Utilidade Pública Municipal nº 5.509 de 15/02/2011. Decreto de Utilidade Pública Estadual Sob o nº: 1146/2.019. CEBAS nº 71000.112988/2015-91. Sede: Av. Milton Cardoso Leite, 151- F. – Bº Canquerinha - Jardim Cruzeiro – Mairinque/SP.
Telefone: (11) 4718-1565 | E-mail: apaemairinque@yahoo.com.br

de vida daqueles que tiveram seus direitos violados. Visa a garantia de direitos, o desenvolvimento de mecanismos para a inclusão social, a equiparação de oportunidades, a participação e o desenvolvimento da autonomia das pessoas com deficiência, a partir das suas necessidades e potencialidades individuais e sociais, prevenindo situações de risco, exclusão e isolamento.

O trabalho está voltado para o reconhecimento do potencial do usuário, da família e do cuidador, estrategicamente consideradas as situações de sobrecarga e desgaste de quem assume a responsabilidade de cuidar e as situações de risco a que tantas famílias estão submetidas, favorecendo, desta forma, sua função protetiva e novos patamares de cidadania. Para isso, a APAE de Mairinque desenvolve atividades que favoreçam o acesso a outras políticas públicas de forma a garantir a integralidade dos serviços aos usuários e suas famílias, com foco na qualidade de vida, pleno exercício da cidadania e inclusão na vida social, sempre ressaltando o caráter preventivo e protetivo do serviço. No seu artigo 10, o Estatuto da APAE/Mairinque define a consecução de seus fins que descreve na íntegra as finalidades estatutárias:

I – executar serviços, programas, projetos e benefícios socioassistenciais, de forma gratuita, permanente e continuada aos usuários da assistência social e a quem deles necessitar, sem qualquer discriminação, de forma planejada, diária e sistemática, não se restringindo apenas a distribuição de bens, benefícios e encaminhamentos.

II – promover campanhas financeiras de âmbito municipal e colaborar na organização de campanhas nacionais, estaduais e regionais, com o objetivo de arrecadar fundos destinados ao financiamento das ações de atendimento à pessoa com deficiência, preferencialmente intelectual e múltipla, bem como a realização das finalidades da Apae;

III – incentivar a participação da comunidade e das instituições públicas e privadas nas ações e nos programas voltados à prevenção e ao atendimento da pessoa com deficiência, preferencialmente, intelectual e múltipla;

IV – promover parcerias com a comunidade e com instituições públicas e privadas, oportunizando a habilitação e a colocação da pessoa com deficiência, preferencialmente intelectual e múltipla, no mundo do trabalho;



ASSOCIAÇÃO DE PAIS E AMIGOS DOS EXCEPCIONAIS DE MAIRINQUE

Fundada em 11/01/2008 – CNPJ n 09.597.050/0001-72 – Estatuto registrado no Cartório de Registro de Imóveis de Mairinque sob o nº 00190 em 22/12/2010. Certificado de Filiação na Federação Nacional das APAES nº 2093 - 21/08/2008. Decreto de Utilidade Pública Municipal nº 5.509 de 15/02/2011. Decreto de Utilidade Pública Estadual Sob o nº: 1146/2.019. CEBAS nº 71000.112988/2015-91. Sede: Av. Milton Cardoso Leite, 151- F. – Bº Canquerinha - Jardim Cruzeiro – Mairinque/SP.
Telefone: (11) 4718-1565 | E-mail: apaemairinque@yahoo.com.br

V – participar do intercâmbio entre as entidades coirmãs, as análogas filiadas, as associações congêneres e as instituições oficiais municipais, nacionais e internacionais;

VI – manter publicações técnicas especializadas sobre trabalhos e assuntos relativos à causa e à filosofia do Movimento Apaeano;

VII – solicitar e receber recursos de órgãos públicos ou privados, e contribuições de pessoas físicas;

VIII – firmar parcerias com entidades coirmãs e análogas, solicitar e receber recursos de órgãos públicos e privados, e as contribuições de pessoas físicas e jurídicas;

IX – produzir e vender serviços para manutenção da garantia de qualidade da oferta dos serviços prestados;

X – fiscalizar o uso do nome “Associação de Pais e Amigos dos Excepcionais”, do símbolo e da sigla Apae, informando o uso indevido à Federação das Apaes do Estado ou à Federação Na XI - promover meios para o desenvolvimento de atividades extracurriculares para os seus assistidos e às suas famílias

XII – desenvolver ações de fortalecimento de vínculos familiares, prevenindo a ocorrência de abrigamentos;

XIII – apoiar e/ou gerenciar casas-lares para as pessoas com deficiência, preferencialmente intelectual e múltipla, em situação de risco social ou abandono;

XIV – garantir a participação efetiva das pessoas com deficiência, preferencialmente intelectual e múltipla, na gestão das Apaes;

XV – coordenar e executar, nos limites territoriais do seu município, os objetivos, programas e a política da Federação das Apaes do Estado e da Federação Nacional das Apaes, promovendo, assegurando e defendendo o progresso, o prestígio, a credibilidade e a unidade orgânica e filosófica do Movimento Apaeano;

XVI – atuar na definição da política municipal de atendimento à pessoa com deficiência, preferencialmente intelectual e múltipla, em consonância com a política adotada pela Federação das Apaes do Estado e pela Federação Nacional das Apaes, coordenando e fiscalizando sua execução;



ASSOCIAÇÃO DE PAIS E AMIGOS DOS EXCEPCIONAIS DE MAIRINQUE.

Fundada em 11/01/2008 – CNPJ n 09.597.050/0001-72 – Estatuto registrado no Cartório de Registro de Imóveis de Mairinque sob o nº 00190 em 22/12/2010. Certificado de Filiação na Federação Nacional das APAES nº 2093 - 21/08/2008. Decreto de Utilidade Pública Municipal nº 5.509 de 15/02/2011. Decreto de Utilidade Pública Estadual Sob o nº: 1146/2.019. CEBAS nº 71000.112988/2015-91. Sede: Av. Milton Cardoso Leite, 151- F. – Bº Canquerinha - Jardim Cruzeiro – Mairinque/SP.
Telefone: (11) 4718-1565 | E-mail: apaemairinque@yahoo.com.br

XVII – articular, junto aos poderes públicos municipais e às entidades privadas, políticas que assegurem o pleno exercício dos direitos da pessoa com deficiência, preferencialmente intelectual e múltipla;

XVIII – encarregar-se, em âmbito municipal, da divulgação de informações sobre assuntos referente a

pessoa com deficiência, preferencialmente intelectual e múltipla, incentivando a publicação de trabalhos e de obras especializadas;

XIX – compilar e/ou divulgar as normas legais e os regulamentares federais, estaduais e municipais, relativas à pessoa com deficiência, preferencialmente intelectual e múltipla, provocando a ação dos órgãos municipais competentes no sentido do cumprimento e do aperfeiçoamento da legislação;

XX – promover e/ou estimular a realização de estatísticas, estudos e pesquisas em relação à causa da pessoa com deficiência, preferencialmente intelectual e múltipla, propiciando o avanço científico e a permanente formação e capacitação dos profissionais e voluntários que atuam na Apae;

XXI – promover e/ou estimular o desenvolvimento de programas de prevenção da deficiência, de promoção, de proteção, de inclusão, de defesa e de garantia de direitos da pessoa com deficiência, preferencialmente intelectual e múltipla, de apoio e orientação à sua família e à comunidade;

XII – estimular, apoiar e defender o desenvolvimento permanente dos serviços prestados pela Apae, impondo-se a observância dos mais rígidos padrões de ética e de eficiência, de acordo com o conceito do Movimento Apaeano;

XXIII – divulgar a experiência apaeana em órgãos públicos e privados, pelos meios disponíveis; XXIV – desenvolver o programa de autodefensoria, garantindo a participação efetiva das pessoas com deficiência, preferencialmente intelectual e múltipla, na gestão da Apae;

XXV – promover e articular serviços e programas de prevenção, educação, saúde, assistência social, esporte, lazer, trabalho, visando à plena inclusão da pessoa com deficiência, preferencialmente intelectual e múltipla.

Art. 11 – A Apae de Mairinque integra-se, por filiação, à Federação Nacional das Apaes, de quem recebe orientação,

assessoramento e permissão para uso de nome, símbolo e sigla APAE, a cujo Estatuto adere. § 1º - Após a filiação à Federação Nacional das Apaes, a Apae,



ASSOCIAÇÃO DE PAIS E AMIGOS DOS EXCEPCIONAIS DE MAIRINQUE

Fundada em 11/01/2008 – CNPJ n 09.597.050/0001-72 – Estatuto registrado no Cartório de Registro de Imóveis de Mairinque sob o nº 00190 em 22/12/2010. Certificado de Filiação na Federação Nacional das APAES nº 2093 - 21/08/2008. Decreto de Utilidade Pública Municipal nº 5.509 de 15/02/2011. Decreto de Utilidade Pública Estadual Sob o nº: 1146/2.019. CEBAS nº 71000.112988/2015-91. Sede: Av. Milton Cardoso Leite, 151- F. – Bº Canquerinha - Jardim Cruzeiro – Mairinque/SP.
Telefone: (11) 4718-1565 | E-mail: apaemairinque@yahoo.com.br

será automaticamente filiada à Federação do seu respectivo Estado, a cujo Estatuto adere.

§ 2º – A concessão, a utilização e a permanência do direito de uso do nome, símbolo e sigla Apae pela filiada estão condicionadas à observância do Estatuto, das Resoluções, do Regimento Interno e das decisões dos órgãos diretivos da Federação Nacional das Apaes e da Federação das Apaes dos Estados.

§ 3º – A Apae apresentará, anualmente, à Federação das Apaes do Estado, até o dia 30 de abril, relatório sucinto de suas atividades, incluindo balanço financeiro, acompanhado de parecer do Conselho Fiscal e plano de ações para o ano seguinte, indicando os pontos positivos e negativos encontrados em sua administração, no exercício.

Art. 12 – A Apae preservará sua autonomia administrativa, financeira e jurídica perante a Federação das Apaes do Estado, Federação Nacional das Apaes, Administração Pública e entidades privadas, não gerando, em nenhuma hipótese, direitos a vínculos empregatícios entre seus funcionários, dirigentes, prepostos e/ou contratados, competindo a cada uma, particularmente e com exclusividade, o cumprimento das suas respectivas obrigações comerciais, contratuais, trabalhistas, sociais, de acidentes do trabalho, previdenciárias, fiscais e tributárias, de conformidade com a legislação vigente e/ou práticas comerciais, financeiras ou bancárias em vigor.

OBJETIVO GERAL:

Atender com excelência os usuários com deficiência preferencialmente intelectual e múltipla da APAE/Mairinque e seus familiares, contribuir para o fortalecimento de vínculos familiares no desempenho de suas funções protetivas, contribuindo com a restauração e preservação da integridade e das condições de autonomia dos usuários, rompendo com padrões violadores de direitos no interior da família e da comunidade.

OBJETIVOS ESPECÍFICOS



ASSOCIAÇÃO DE PAIS E AMIGOS DOS EXCEPCIONAIS DE MAIRINQUE.

Fundada em 11/01/2008 – CNPJ n 09.597.050/0001-72 – Estatuto registrado no Cartório de Registro de Imóveis de Mairinque sob o nº 00190 em 22/12/2010. Certificado de Filiação na Federação Nacional das APAES nº 2093 - 21/08/2008. Decreto de Utilidade Pública Municipal nº 5.509 de 15/02/2011. Decreto de Utilidade Pública Estadual Sob o nº: 1146/2.019. CEBAS nº 71000.112988/2015-91. Sede: Av. Milton Cardoso Leite, 151- F. – Bº Canquerinha - Jardim Cruzeiro – Mairinque/SP.
Telefone: (11) 4718-1565 | E-mail: apaemairinque@yahoo.com.br

Contribuir com o aumento da autonomia do usuário para superação das barreiras;

Ampliar o acesso às informações:

Apoiar à construção de convivência familiar e comunitária de boa qualidade;

Reduzir a ocorrência de situações de vulnerabilidade social;

Prevenir a ocorrência de riscos sociais;

Acessar outros serviços no território;

Fortalecer o papel protetivo da família, prevenindo o abrigamento e a segregação dos usuários dos serviços.

Apoiar aos cuidadores familiares;

Diminuir os custos da família com os cuidados;

Apoiar à inclusão produtiva da família;

Ampliar o acesso aos direitos socioassistenciais;

Melhorar a qualidade de vida dos usuários e suas famílias.

Defender e garantir os direitos dos usuários e suas famílias.

ATIVIDADES DESENVOLVIDAS NA ÁREA DA ASSISTENCIA SOCIAL E SAÚDE

TIPO DE SERVIÇO:

Serviço de Proteção Social de Média complexidade para pessoas com deficiência intelectual e suas famílias.

Neste presente relatório, a Instituição APAE de Mairinque fez uma reestruturação nos atendimentos realizados pelos profissionais junto aos seus usuários e familiares, devido a paralização dos encontros diários nas oficinas de socialização.



ASSOCIAÇÃO DE PAIS E AMIGOS DOS EXCEPCIONAIS DE MAIRINQUE

Fundada em 11/01/2008 – CNPJ n 09.597.050/0001-72 – Estatuto registrado no Cartório de Registro de Imóveis de Mairinque sob o nº 00190 em 22/12/2010. Certificado de Filiação na Federação Nacional das APAES nº 2093 - 21/08/2008. Decreto de Utilidade Pública Municipal nº 5.509 de 15/02/2011. Decreto de Utilidade Pública Estadual Sob o nº: 1146/2.019. CERAS nº 71000 11.2988/2015-91. Sede: Av. Milton Cardoso Leite, 151- F. – Bº Canquerinha - Jardim Cruzeiro – Mairinque/SP.
Telefone: (11) 4718-1565 | E-mail: apaemairinque@yahoo.com.br

Os trabalhos foram flexibilizados devido as normativas estaduais e municipais de acordo com documento oficializado pela Federação das Ápaes do Estado de São Paulo – FEAPAES, devido a Pandemia – COVID-19

Em 20 de janeiro de 2020, teve início as atividades na APAE de Mairinque com a presença dos usuários das oficinas de socialização e atendimentos de reabilitação na área da saúde. Novas medidas foram tomadas a partir de 16 de março/2020, paralisando parcialmente as atividades, e posteriormente foi elaborado com os técnicos e coordenação, um novo plano de atendimento aos usuários, garantindo assim o acesso a todos.

Metodologia do trabalho em tempo de pandemia:

A estratégia deste plano consiste em cada responsável pelo projeto, elaborar trabalhos manuais com cartaz explicativo, de fácil entendimento das famílias, com objetos adaptados que fazem parte do cotidiano das pessoas com deficiência intelectual. Foram preparados pela equipe, 80 kits contendo materiais lúdicos como: lápis, borracha, giz de cera, cola, tesoura sem ponta e papéis. A proposta foi preparar os trabalhos em casa, e semanalmente os pais/responsáveis pelos usuários, venham até a instituição retirar e entregar os trabalhos realizados.

A programação para estas oficinas segue na sequência das atividades já iniciadas em fevereiro e teve como base temas relacionados ao que havia sido planejado anteriormente.

Segue anexado a este documento, fotos e registros dos materiais a serem entregues às famílias.

O trabalho da coordenação e da Assistente social seguiu em dias alternados na instituição e em home office

As visitas domiciliares tiveram sequencias no sentido de orientação, quanto aos cuidados com o deficiente dentro da casa em todos os sentidos, principalmente com a saúde neste momento de pandemia, com a responsabilidade da permanência dentro de casa, e quanto ao uso de máscaras e do álcool em gel, também como a higienização nas roupas e na residência.

Durante os meses de abril, maio, junho e julho a APAE de Mairinque repassou às famílias dos usuários em estado de vulnerabilidade social, 485 cestas básicas 85 caixas de leite, kits de produtos de higiene pessoal e 45 kits de hortifrúti como: ovos e legumes que foram trazidos do Banco de Alimentos de Sorocaba. Todos estes produtos foram recebidos na instituição através de doação de parcerias e de pessoas que se preocuparam com a causa das pessoas com deficiência.:

- Live da Banda Balakubaka, feita em prol a APAE



ASSOCIAÇÃO DE PAIS E AMIGOS DOS EXCEPCIONAIS DE MAIRINQUE.

Fundada em 11/01/2008 – CNPJ n 09.597.050/0001-72 – Estatuto registrado no Cartório de Registro de Imóveis de Mairinque sob o nº 00190 em 22/12/2010. Certificado de Filiação na Federação Nacional das APAES nº 2093 - 21/08/2008. Decreto de Utilidade Pública Municipal nº 5.509 de 15/02/2011. Decreto de Utilidade Pública Estadual Sob o nº: 1146/2.019. CEBAS nº 71000.112988/2015-91. Sede: Av. Milton Cardoso Leite, 151- F. – Bº Canquerinha - Jardim Cruzeiro – Mairinque/SP.
 Telefone: (11) 4718-1565 | E-mail: apaemairinque@yahoo.com.br

- Doação do comercio local
- Comitiva Pinga Rosa - 75 cestas
- Doação de 33 kits Cargill e 130 cestas da DSM
- Doação de 80 kit limpeza do projeto do residencial Porta do Sol
- Doação de 50 kit limpeza do projeto da assistência social do

Foi feito contato telefônico pelo serviço social, para que as famílias viessem efetuar a retirada na Instituição e algumas entregue na própria residência pela assistente social.

Segue anexo também alguns registros das entregas das cestas às famílias.

Da mesma forma, os atendimentos da área da saúde: terapêuticos de reabilitação, e psicológicos estão sendo realizados com cada técnico especialista da área, diretamente com o familiar através de vídeos e contatos telefônicos. Alguns funcionários da Instituição como: auxiliar administrativo, secretária, recreacionista, cozinheira e auxiliar de serviços gerais cumpriram afastamento de acordo com o decreto da lei federal 936 (devido ao Corona Vírus) Com o objetivo de minimizar os problemas causados pela distância e paralização parcial dos atendimentos, nós funcionários da APAE/Mairinque, estamos empenhados a trabalhar pela preservação da garantia dos direitos das pessoas com deficiência.

Resumo das atividades realizadas no ano de 2020

Técnico Responsável	Ações/Atividades	Nº participante
Assistência social	Reunião com equipe e coordenação	30 participantes
	Capacitação Feapaes	Dias 14,15,16 São Pedro
	Reunião de planejamento de ações	
	Atendimento individual	27 participantes
	Acolhimento às famílias	840
	Visita domiciliar	125
	Entrega de cestas básicas	18
	Encaminhamentos à rede de saúde	485
	Encaminhamentos ao INSS	09
	Finalização 9º ciclo de Projetos Feapaes	04
	Ida à DRADS Sorocaba (emenda parlamentar)	-
	Compras - Fundo de Projetos (Supercap)	12
	Organizações das oficinas educacionais	
	Organizações de arquivos	
Reunião com pais		
		85 (presentes)



ASSOCIAÇÃO DE PAIS E AMIGOS DOS EXCEPCIONAIS DE MAIRINQUE.

Fundada em 11/01/2000 – CNPJ nº 09.597.050/0001-72 – Estatuto registrado no Cartório de Registro de Imóveis de Mairinque sob o nº 00190 em 22/12/2010. Certificado de Filiação na Federação Nacional das APAES nº 2093 - 21/08/2008. Decreto de Utilidade Pública Municipal nº 5.509 de 15/02/2011. Decreto de Utilidade Pública Estadual Sob o nº: 1146/2.019. CEBAS nº 71000.112988/2015-91. Sede: Av. Milton Cardoso Leite, 151- F. – Bº Canquerinha - Jardim Cruzeiro – Mairinque/SP.
 Telefone: (11) 4718-1565 | E-mail: apaemairinque@yahoo.com.br

Oficina de artes	<p>No início do ano de 2020 foi iniciado as oficinas com os usuários, oferecendo a eles, trabalho em artes com pinturas, desenhos, recortes, colagens e outras técnicas.</p> <p>Iniciamos o ano com acolhimento e uma festa de boas-vindas a todos.</p> <p>Neste primeiro momento, foi trabalhado pintura em vidro, em tela, para expor na feirinha de artesanato. Nessas atividades cada aluno pintou uma peça/objeto, supervisionado e orientado pela monitora. No mês de agosto até Dezembro do corrente ano, as atividades foram entregues aos pais/responsáveis. Nesses meses foram entregues 85 trabalhos mensais de cada oficina. Devido a pandemia e o distanciamento social. Anexo a realização dos trabalhos realizados nas residências dos usuários.</p>	<p>Março- 80 Abril - 82 Maio - 85 Junho - 85 Julho - 82 Ago. a dez: 425</p>
Oficina de Sublimação	<p>Na primeira fase, cada profissional fez um levantamento de materiais de estamperia para trabalhar no decorrer do ano conforme planejamento anterior.</p> <p>Cada usuário fez um desenho criativo com a intenção de estampar este desenho num determinado objeto como: madeira, tecido. Foram enviados trabalhos para a residência do Usuário. Da mesma forma, todas atividades realizadas pelos usuários em residência devido ao distanciamento social.</p>	<p>Março- 80 A Maio - 85 Junho - 85 Julho - 82 Ago a Dez = 425</p>
Oficina de teatro	<p>Inclusão social por meio da arte. Esse é o objetivo do projeto "Abram as Cortinas", que atende usuários com autismo, deficiência intelectual e múltipla, além de jovens com síndrome de Na oficina de teatro, foram trabalhados: musicalização e expressão corporal para auxiliar no desenvolvimento intelectual.</p> <p>"Nossos usuários são os protagonistas sempre.</p> <p>Demonstrar através da arte, sua habilidade e potencial, abrindo novas portas e ampliando seus horizontes de possibilidades. Como as demais oficinas, o teatro também foi desenvolvido através de vídeos, e materiais lúdicos enviados à residência dos atendidos.</p>	<p>Houve apresentação Somente na festa de Carnaval com os 88 participantes.</p> <p>Ago a dez. 425</p>
Oficina de marcenaria	<p>A proposta este mês, foi para desenvolver e confeccionar artefatos de madeiras em MDF tais como kits para enfeitar a Festa de carnaval desenvolvendo as habilidades manuais dos usuários presentes. Os trabalhos de desenvolvidos nos meses de agosto a dezembro devido a pandemia, foram confeccionados em casa pelos usuários.</p>	<p>Março- 80 Abril – 85 Maio – 75 Junho - 72 Agos a Dez: 425</p>
Oficina: Interação e Desenvolvimento	<p>Nesta oficina o trabalho foi com regras de convivência, coordenação motora, música (marchinha de carnaval), jogo de memória, atividades externas fazendo compras no supermercado. Trabalhando conteúdo adaptado, visando a independência e o progresso do usuário.</p> <p>Anexo o trabalho de pandemia. E todos os diversos trabalhos foram de forma remota em residência.</p>	<p>Fevereiro 85 Março- 75 Abril - 82 Maio - 85 Junho - 85 Julho - 82 Ago a Dez : 425</p>
Padaria artesanal	<p>O projeto está capacitando famílias na arte de confeccionar: pães e bolos. O encontro acontece uma vez/semana, de acordo com o calendário da instituição, coordenados por uma Assistente Social, uma Nutricionista, objetivando uma ocupação e geração de renda para as famílias em estado de vulnerabilidade social. Com o distanciamento causado pela pandemia Covid 19, suspendemos os trabalhos nesta oficina.</p>	<p>Março- 80</p>



ASSOCIAÇÃO DE PAIS E AMIGOS DOS EXCEPCIONAIS DE MAIRINQUE.

Fundada em 11/01/2008 – CNPJ n 09.597.050/0001-72 – Estatuto registrado no Cartório de Registro de Imóveis de Mairinque sob o nº 00190 em 22/12/2010. Certificado de Filiação na Federação Nacional das APAES nº 2093 - 21/08/2008. Decreto de Utilidade Pública Municipal nº 5.509 de 15/02/2011. Decreto de Utilidade Pública Estadual Sob o nº: 1146/2.019. CEBAS nº 71000.112988/2015-91. Sede: Av. Milton Cardoso Leite, 151- F. – Bº Canquerinha - Jardim Cruzeiro – Mairinque/SP.
Telefone: (11) 4718-1565 | E-mail: apaemairinque@yahoo.com.br

Cuidando do cuidador (Psicólogo e Assistente Social)	Neste espaço foi feito o acolhimento das famílias, proporcionando os cuidados necessários com vistas ao fortalecimento emocional para o enfrentamento da vida cotidiana. Foram realizados sempre nas terças e quintas, no período: manhã e tarde. Com a pandemia do covid-19, intensivamos os trabalhos com os pais tomando os devidos cuidados no distanciamento social, porém continuamos o acolhimento e fortalecemos o papel dos pais nos cuidados com seus filhos com deficiência e com toda família.	Fevereiro: 30 Março- 22
Cozinha	Preparação de cardápios semanais de acordo com a Nutricionista A alimentação foi servida a todos usuários e funcionários normalmente. Sendo apenas um café da manhã e um almoço todos os dias. No momento de pandemia, as refeições ficaram suspensas na instituição.	
Projeto Horta	Neste mês não tivemos usuário trabalhando neste espaço, pois além do tempo não ter sido favorável, a responsável pelo projeto está saindo em licença gestante. Daremos início no próximo mês com outro funcionário. Somente 05 pais esteve no projeto. O projeto ficou mantido, porém cada usuário mantém sua horta suspensa em casa, e o profissional ensina como cultivar.	

Em anexo segue as fotos ilustrando os trabalhos realizados em 2020 pelos usuários da APAE/Mairinque e cestas básicas entregues às famílias dos usuários em vulnerabilidade social.



ASSOCIAÇÃO DE PAIS E AMIGOS DOS EXCEPCIONAIS DE MAIRINQUE

Fundada em 11/01/2008 – CNPJ nº 09.597.050/0001-72 – Estatuto registrado no Cartório de Registro de Imóveis de Mairinque sob o nº 00190 em 22/12/2010. Certificado de Filiação na Federação Nacional das APAES nº 2093 - 21/08/2008. Decreto de Utilidade Pública Municipal nº 5.509 de 15/02/2011. Decreto de Utilidade Pública Estadual Sob o nº: 1146/2.019. CEBAS nº 71000.112988/2015-91. Sede: Av. Milton Cardoso Leite, 151- F. – Bº Canquerinha - Jardim Cruzeiro – Mairinque/SP. Telefone: (11) 4718-1565 | E-mail: apaemairinque@yahoo.com.br

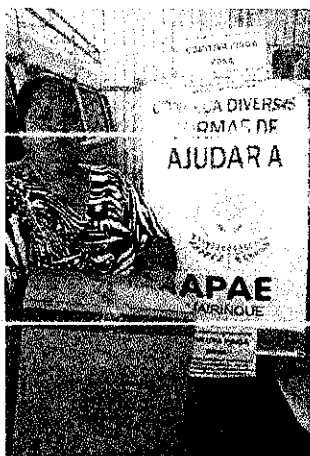
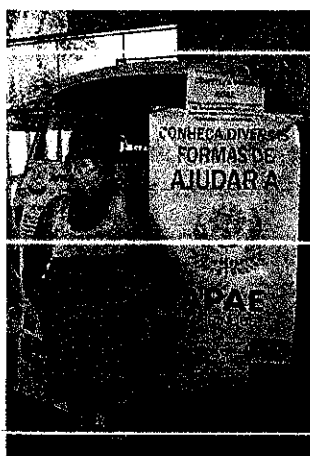
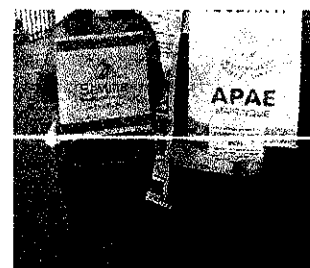
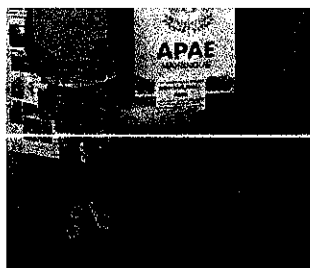



ASSOCIAÇÃO DE PAIS E AMIGOS DOS EXCEPCIONAIS DE MAIRINQUE.

Fundada em 11/01/2008 – CNPJ n 09.597.050/0001-72 – Estatuto registrado no Cartório de Registro de Imóveis de Mairinque sob o nº 00190 em 22/12/2010. Certificado de Filiação na Federação Nacional das APAES nº 2093 - 21/08/2008. Decreto de Utilidade Pública Municipal nº 5.509 de 15/02/2011. Decreto de Utilidade Pública Estadual Sob o nº: 1146/2.019. CEBAS nº 71000.112988/2015-91. Sede: Av. Milton Cardoso Leite, 151- F. – Bº Canquerinha - Jardim Cruzeiro – Mairinque/SP.
Telefone: (11) 4718-1565 | E-mail: apaemairinque@yahoo.com.br

Atividades realizadas em domicilio e na instituição no momento de pandemia covid 19

